

Схема планировочной организации земельного участка.

М 1:500

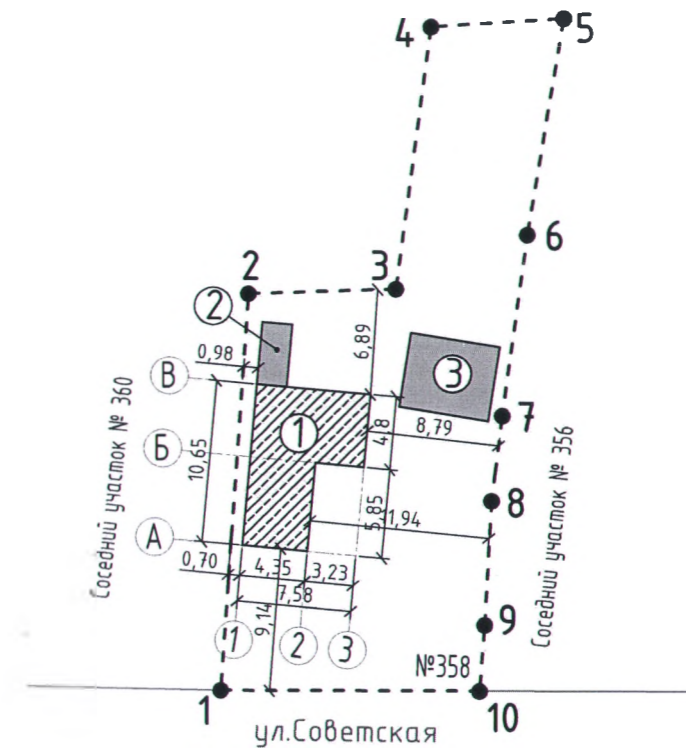

Экспликация

№п/п	Наименование
1	Проектируемый жилой дом (размер 4,35x10,65x7,58x4,8x3,23x5,85 м)
2	Существующая хоз.постройка. Литер В (размер 2,0x4,2 м)
3	Существующая хоз.постройка, летняя кухня (размер 5,0x6,0 м)

Условные обозначения

- граница земельного участка по сведениям собственника
- зона планируемого строительства
- точка поворота границы земельного участка.
- существующие капитальные строения.

Технико-экономические показатели

Площадь участка - S общ = 0,0629 га
 Кадастровый номер - 26:04:171005:0035

						89-2022-АС			
						Индивидуальный жилой дом: улица Советская, 358, город Новоалександровск, Новоалександровский район, Ставропольский край			
Изм.	Кол.ч.	Лист	№ док.	Подпись	Дата	Индивидуальный жилой дом	Стадия	Лист	Листов
Разработал		Кучерова		<i>Т.К.</i>	10.2022 г.		П	2	6
Н. контроль		Кучерова		<i>Т.К.</i>	10.2022 г.	Схема планировочной организации земельного участка. М 1:500	ИП Колтунова Ирина Сергеевна		
ГИП		Колтунова		<i>И.С.</i>	10.2022 г.				