

Схема планировочной организации
земельного участка. М 1:500.

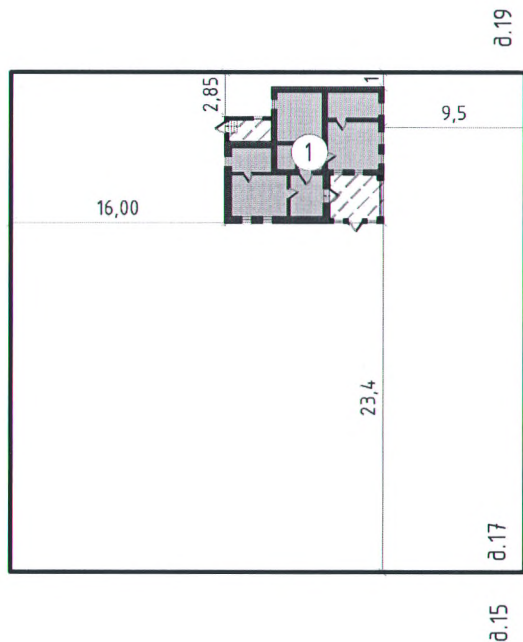
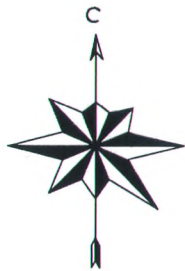

пер. Подгорный

Экспликация

№п/п	Наименование
1	Существующий жилой дом.

Условные обозначения

- граница земельного участка
- существующие здание
- проектируемая пристройка

Технико-экономические показатели

Назначение	- Земли населенных пунктов-для ведения личного подсобного хозяйства
Площадь участка	- S общ = 0,116 га
Кадастровый номер	- 26:04:170612:10



53-2023-АС

Индивидуальный жилой дом по адресу: Ставропольский край, Новоалександровский район, город Новоалександровск, переулок Подгорный,17

Изм.	Кол.уч.	Лист	№ док.	Подпись	Дата			
Разработал		Колтунова			07.2023г	Индивидуальный жилой дом		
						Стадия	Лист	Листов
						П	2	7
Н. контроль		Кучерова			07.2023г	Схема планировочной организации земельного участка. М 1:500.		
ГИП		Колтунова			07.2023г			