

Схема планировочной организации земельного участка
М 1:500

Экспликация

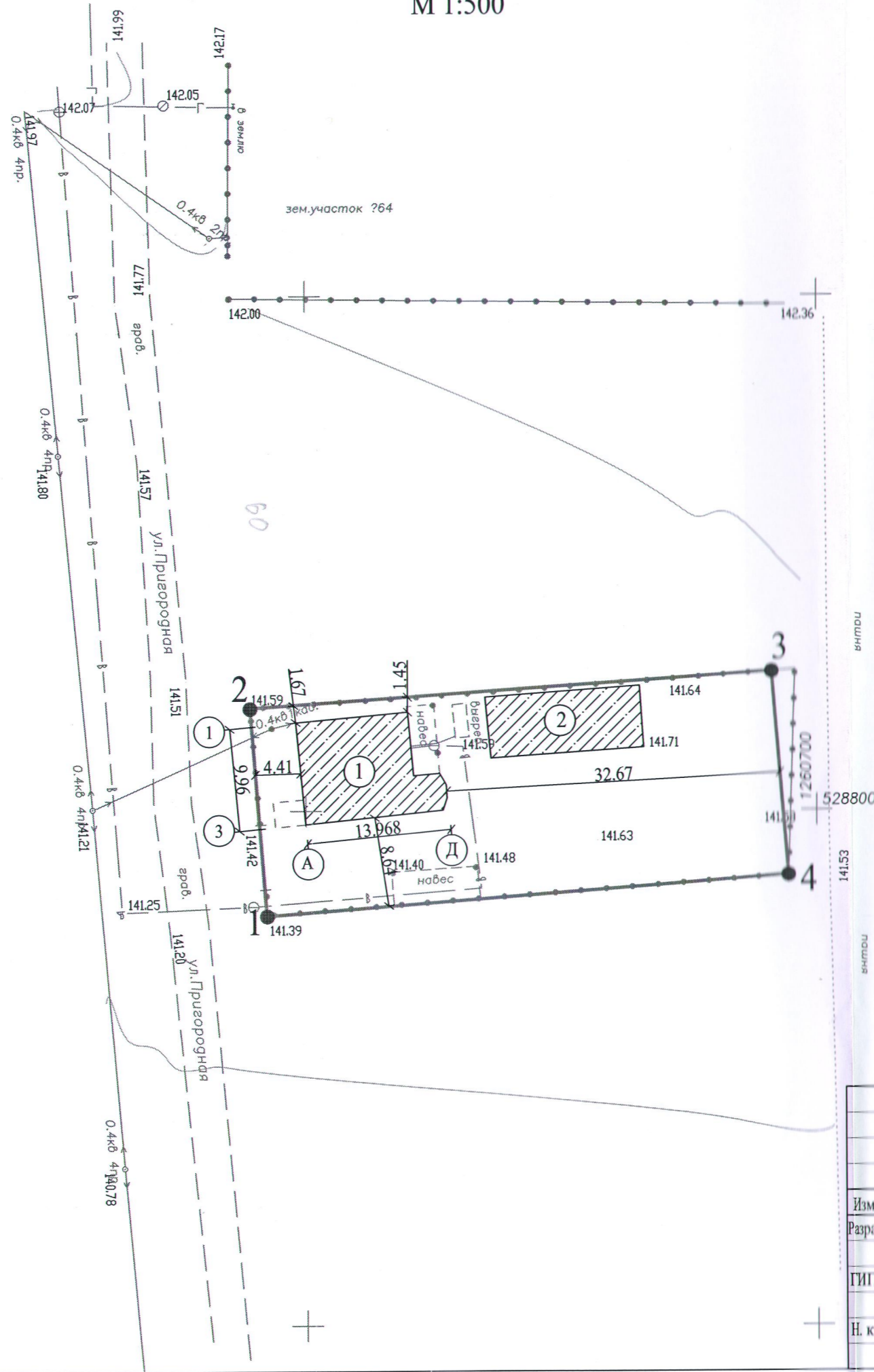

№п/п	Наименование
1	Проектируемый жилой дом (размером 9,96x11,00x6,25x2,50x1,29x1,28x1,30x13,50м)
1	Проектируемая хозяйственная постройка (размером 6,00x14,90м)

Каталог координат поворотных точек
границ земельного участка

№	Длина, м.	Дирекционный угол	Координата X	Координата Y
1	20,24	355°26,3'	528789.81	1260646.19
2	51,11	86°05,1'	528809.99	1260644.58
3	19,82	175°20,4'	528813.48	1260695.57
4	51,14	265°36,2'	528793.73	1260697.18
1				

Условные обозначения

- Граница земельного участка
- Точка поворота границы земельного участка
- Проектируемые здания, строения, сооружения
- Газопровод низкого давления
- Существующий водопровод
- Существующая электролиния

Технико-экономические показатели

- Площадь участка - S общ = 0,1га
- Площадь застройки - S = 0,02221га
- Процент застройки в границах земельного участка - 22,2 %
- Кадастровый номер - 26:04:170626:195
- Назначение - Земли населенных пунктов - для ведения подсобного хозяйства

						09/08/2021-АС			
						Индивидуальный жилой дом			
Изм.	Кол.уч.	Лист	№ док.	Подпись	Дата	Заказчик: Лаушкин Максим Викторович	Стадия	Лист	Листов
Разработал		Г.В.Пилогина		<i>М.П.</i>	08.21г.		II	2	10
ГИП		С.А.Константинова		<i>С.А.</i>	08.21г.				
Н. контроль		Г.В.Пилогина		<i>М.П.</i>	08.21г.	Схема планировочной организации земельного участка М 1:500			