

Схема планировочной организации земельного участка.  
М 1:500

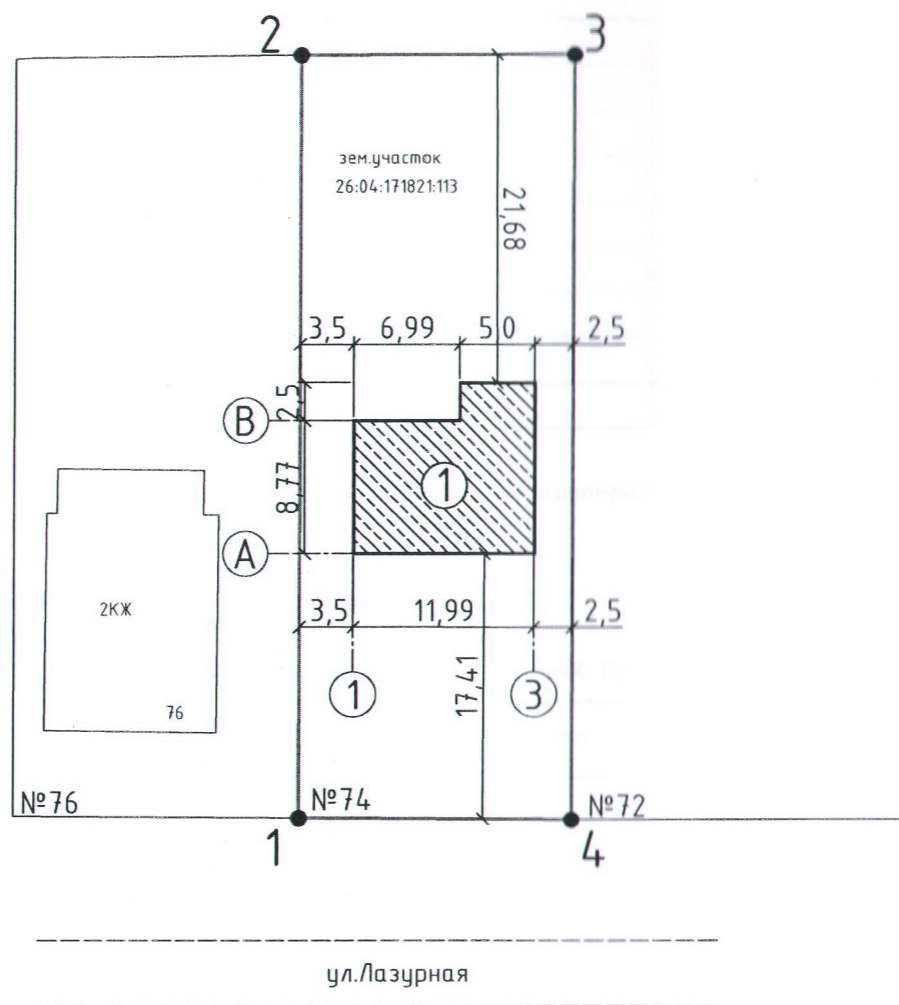
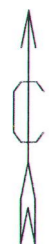

Экспликация

№п/п	Наименование
1	Проектируемый жилой дом (11,99x8,77x6,99x2,5x5,0x11,27 м)

Условные обозначения

- граница земельного участка по данным гос. кадастра недвижимости.
- точка поворота границы земельного участка.
- зона планируемого строительства

1. Граница земельного участка определена по данным гос. кадастра недвижимости.
2. Проектируемый объект, по окончании строительства, будет подключен ко всем необходимым инженерным сетям на основании полученных технических условий.

Технико-экономические показатели

Площадь земельного участка	- 0,0908 га
Кадастровый номер	- 26:04:171821:113
Назначение	- Земли населенных пунктов
Вид разрешенного использования	- Для ведения личного подсобного хозяйства

85-2021-АС

Индивидуальный жилой дом: улица Лазурная, 74, город Новоалександровск, Новоалександровский район, Ставропольский край

Изм.	Кол.уч.	Лист	№ док.	Подпись	Дата	Индивидуальный жилой дом	Стадия	Лист	Листов
Разработал		Кучерова		<i>[Signature]</i>	09.2021 г.	Индивидуальный жилой дом	п	2	9
Н. контроль		Кучерова		<i>[Signature]</i>	09.2021 г.		Схема планировочной организации земельного участка. М 1:500	ИП Колтунова Ирина Сергеевна	
ГИП		Колтунова		<i>[Signature]</i>	09.2021 г.				